

SCHNITT (UNVERÄNDERT)

NUTZUNGSÄNDERUNG D. A L L E B R A N D
ANLAGE ZUM BAUSCHEIN WS. GAUSTR. 31

NO 853 VOM - 8. Sep. 1980
STADTVERWALTUNG WORMS
ALS BAUAUFSICHTSBEHÖRDE



DER BAUHERR U. PLANER
N. Hummer
NACHBARN

Worms, Juni 80

Aktenausfertigung



BESONDERER
ANTRAG!

TRANSPARENT VORGESEHEN

HOTEL

STR. ANSICHT GAUSTRASSE



ANLAGE ZUM BAUSCHEIN
NO 853 VOM 8. Sep. 1980
STADTVERWALTUNG WORMS
ALS BAUAUFSICHTSBEHÖRDE
IM AUFTRAG

DER BAUHERR U. PLANER

P. Mumm

NACHBARN

NUTZUNGSÄNDERUNG D. ALLE BRAND
WS. GAUSTR. 31

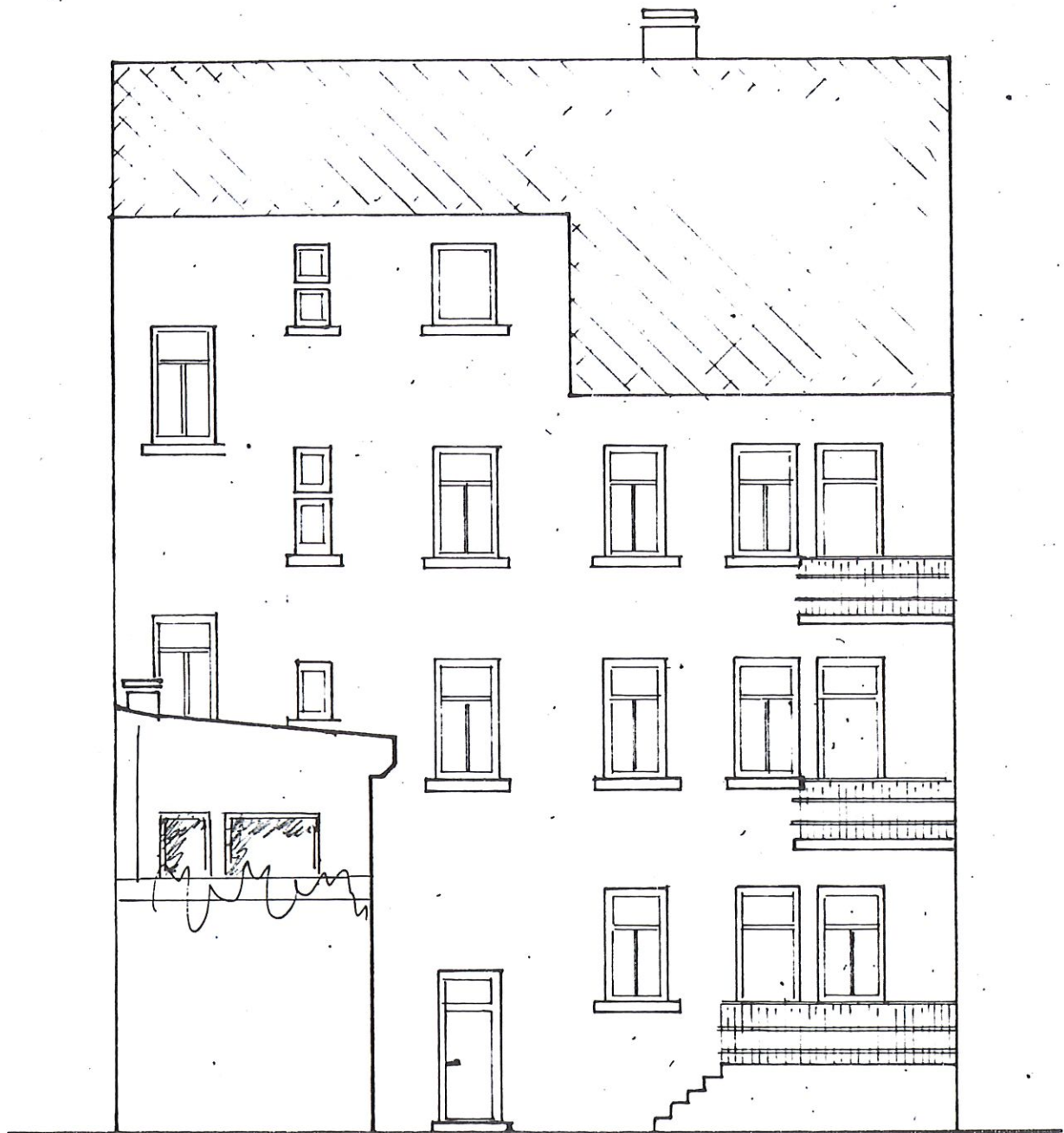

HOF-ANSICHT

ANLAGE ZUM BAUSCHEIN
NO 853 VOM -8. Sep. 1980
STADTVERWALTUNG WORMS
ALS BAUAUF SICHTS BEHÖRDE
IM AUFTRAG



DER BAUHERR U. PLANER

D. Altmann

W. 14. 3. 81

NACHBAREN

H. H. Kuntz