

# Plan zur Erbannung eines Wohnhauses für Herrn (H. Fischer, hinc.)

Dist. a: 100.

25m 20' Einsetzung zu verfahren  
Einlage zum Bauverf. d. St. 44  
vom 20. Februar 89  
Gen. Baugesamter d. B. 100.

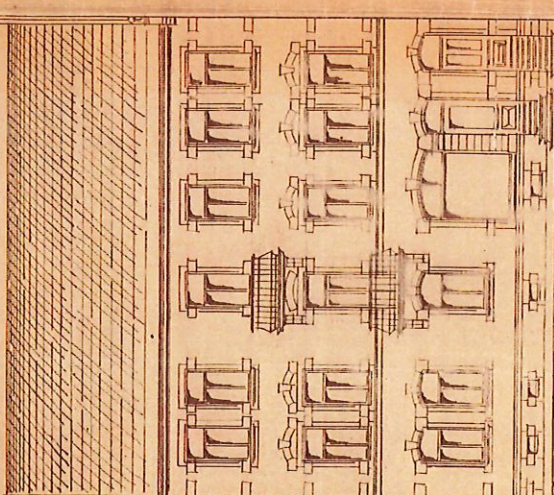
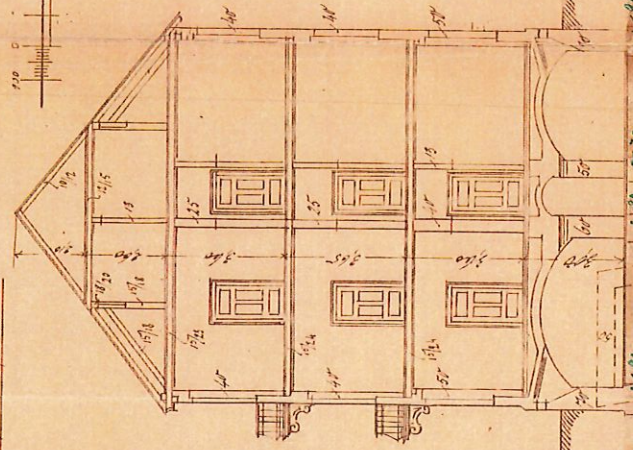

Grundriss

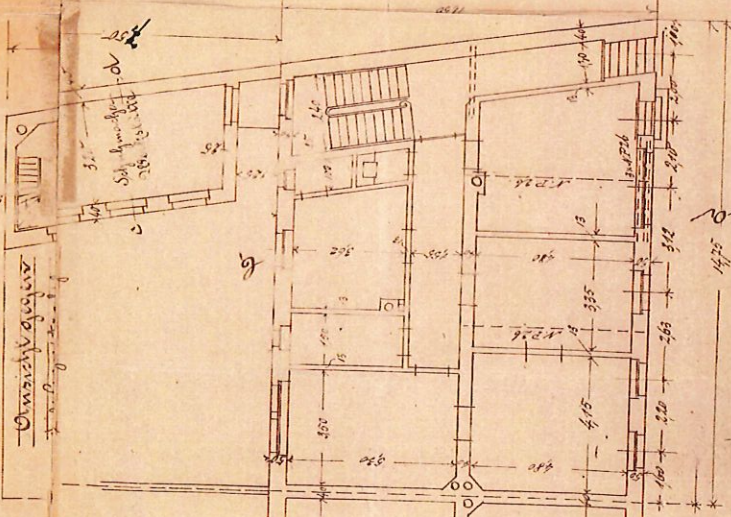

1. Stock

2. Stock

3. Stock

Wohnungsbau 1897



Aktennummer: 11910

ANLAGE ZUM BAUSCHEN  
NO. 253 vom 8. Sep. 1930  
STADTVERWALTUNG WORMS  
STADTBAU- UND BAUFÜHRUNGS-  
BEZIRK



nutzungsänderung wohn- u.  
geschäftshaus in eine bierschänke  
hotel u. wohnung  
dieter allebrand  
worms, gastr. 31

grundriss gepl. e.g. ✓  
m. 1:100

der bauherr u. planer

*D. Damm*  
WORMS IM MAI 80

nachbarn

*W. Damm* 12.12.12  
*J. H.* 12.12.12

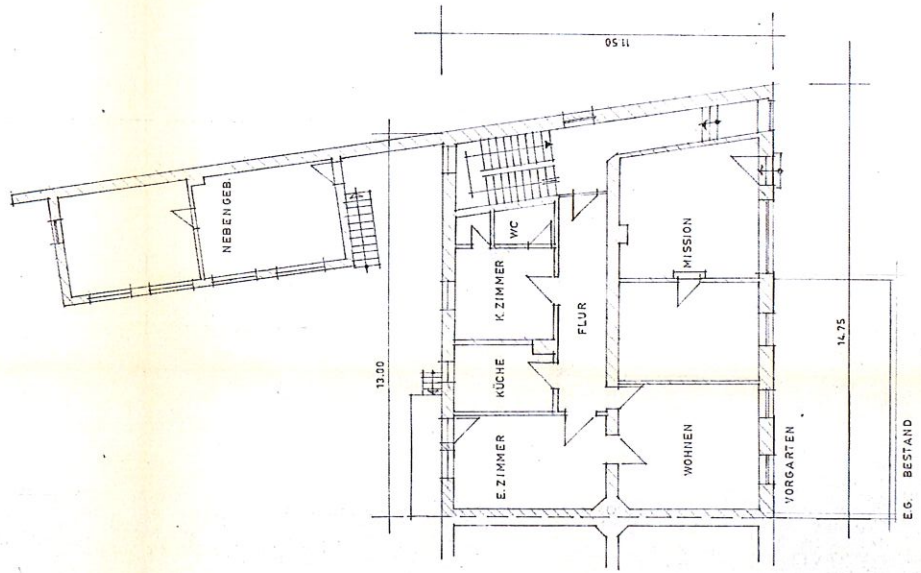
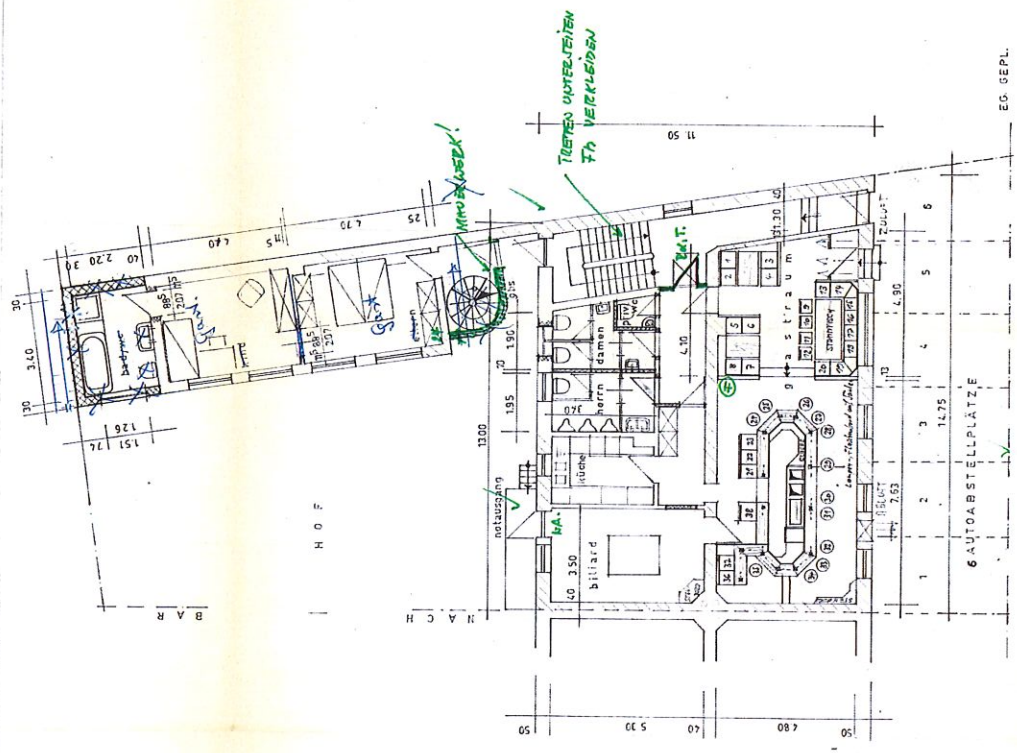



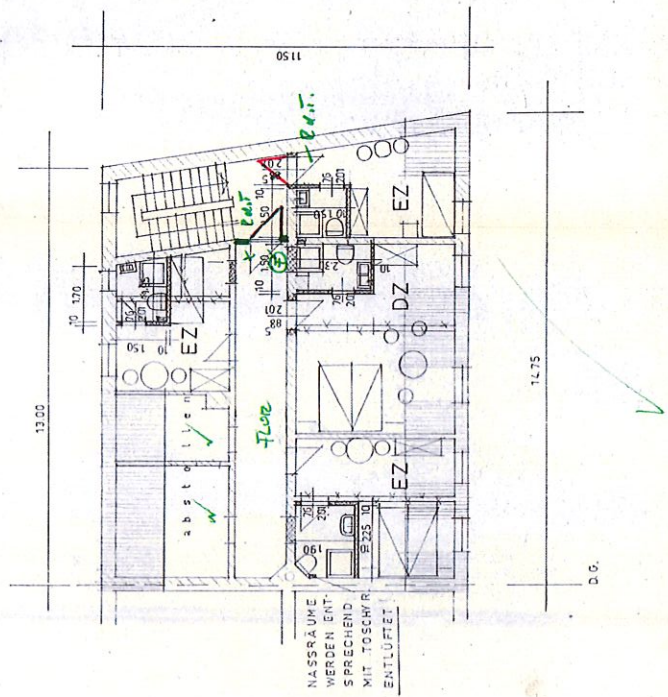
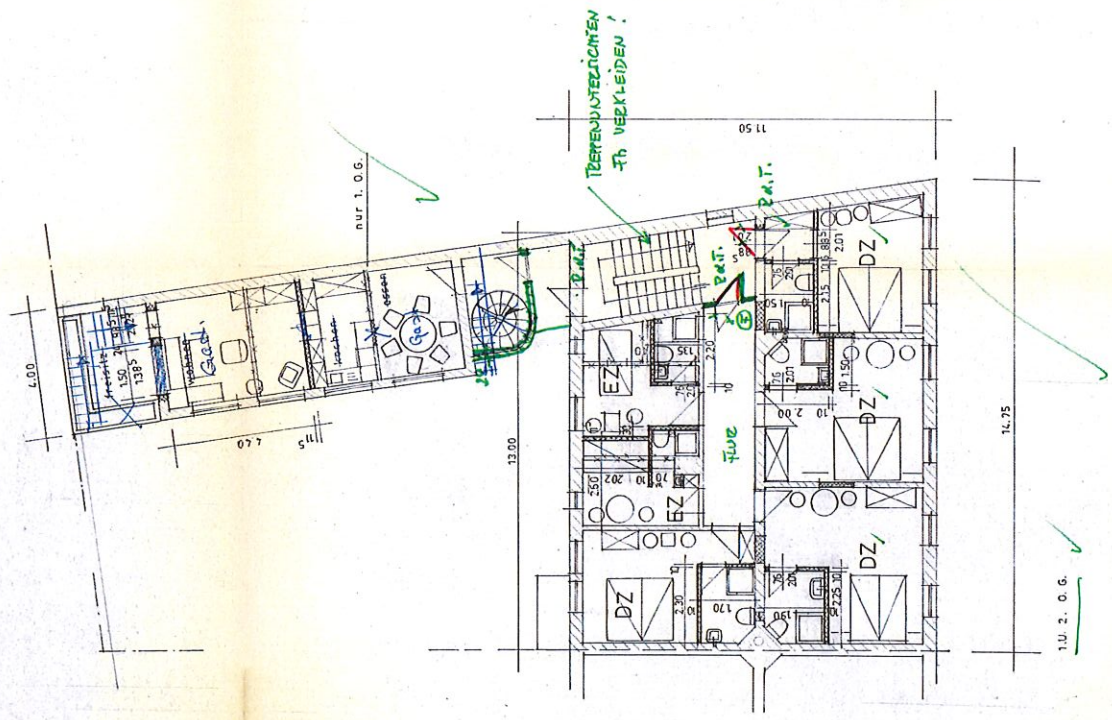

Aktualisierung

ANLAGE ZUM BAUSCHNEIDEN  
 NO 26.3. VOM 8. SEP. 1981  
 STADTVERWALTUNG WORMS  
 STADT ALS BAUAUFSICHTSBEHÖRDE  
 11. SEP. 1981

nutzungsänderung wohn- u.  
 geschäftshaus in eine bierschän  
 hotel u. wohnung  
 dieter allebrand  
 worms, gastr. 31  
 grundrisse o.g. u. d.g.  
 m. 1:100

der bauherr u. planer  
*D. Allebrand*  
 WORMS IM MAI 80

nachbarn  
*1. u. 2. O.G. (best. 2. O.G.)*  
*1. u. 2. O.G. (best. 2. O.G.)*



Aktendruckfertigung

GRUNDRISS KELLER

DIETER ALLEBRAND, WORMS

Schnitt a-b

GAUSTE 60

ANLAGE ZUM BAUSCHEIN  
NO. 853 VOM - 8. Sep. 1980  
STADTVERWALTUNG WORMS  
ALS BAUAUFSICHTSBEHÖRDE  
IM AUFTRAG

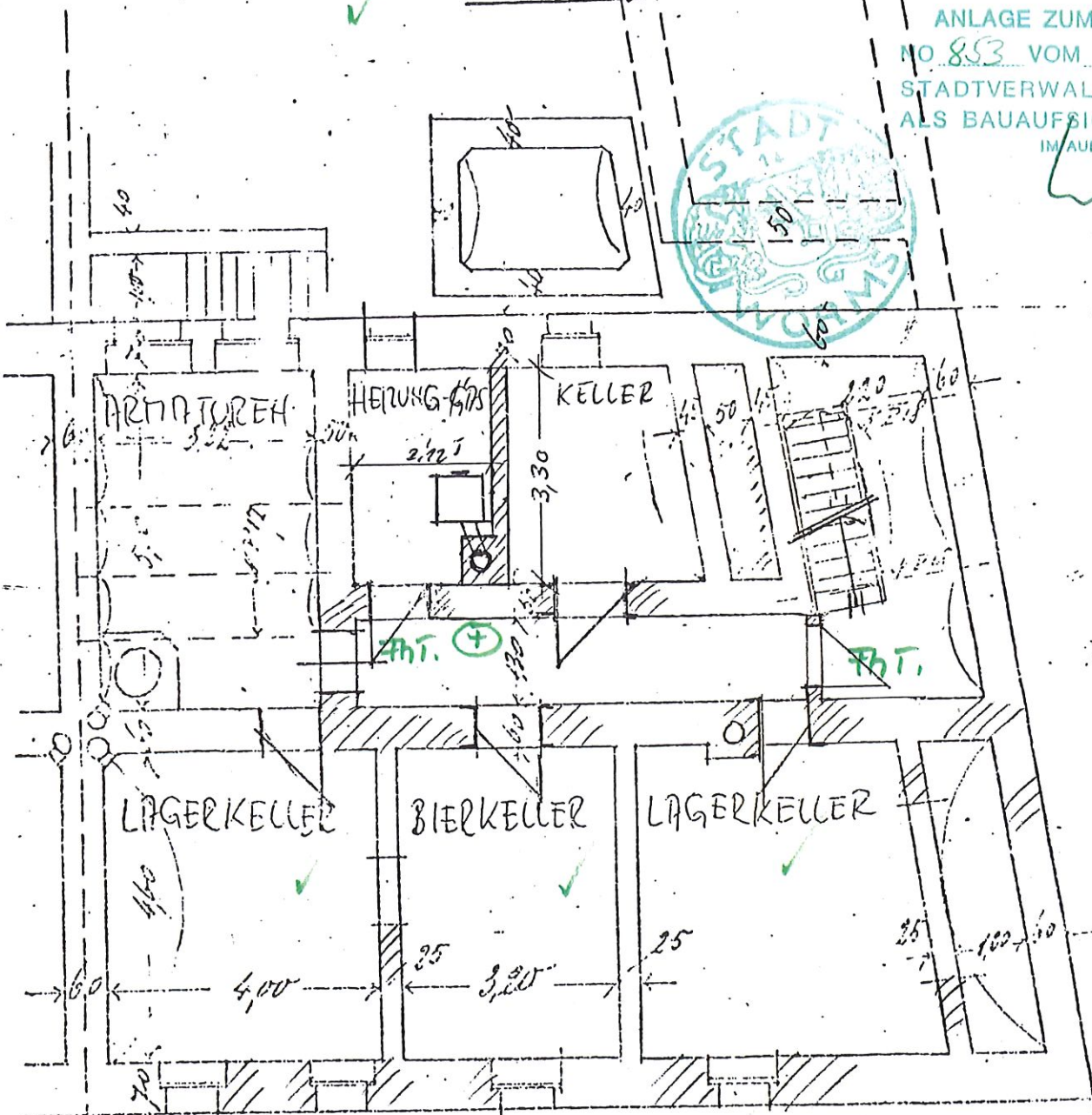

DER BAUHERR U. PLANE

1475  
D. 11/80